# The Young Hairdressers Trophy

18 mrt 2019 | Door KTA Brugge |
Tags: Nieuws Projecten KTA Brugge nieuws Activiteiten Nieuws Brugge

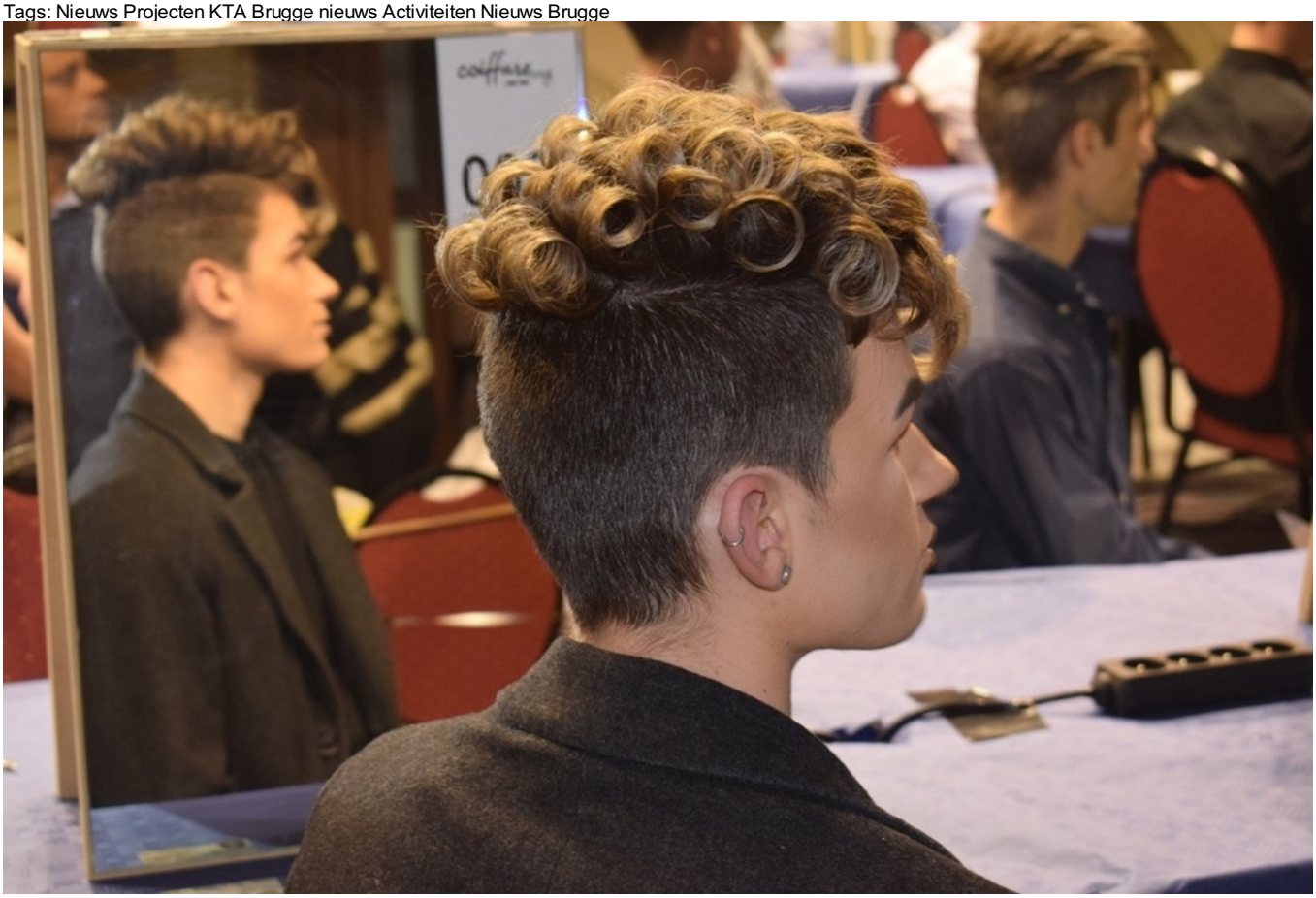

Op 18 maart werd deze kapperswedstrijd opnieuw georganiseerd in het Antwerpse San Marco Village.

Uiteraard deed ons KTA opnieuw mee en ijverden onze leerlingen naar een mooi resultaat.
Jammer genoeg geen top plaatsen maar wel een hoop zeer verdienstelijke resultaten.

Zo werden we als school respectievelijk zesde en achtste op de "Men's Trophy" en de "Styling Ladies Trophy"
Behaalde Chloë Catteeuw een mooie 28ste plaats bij de "Avant Garde Trophy" ( op 126 deelnemers )
en haalde Luna Devooght net geen top 10 met de 11de plaats bij de "Men's Trophy" ( 112 deelnemers )

Een dikke proficiat aan al onze leerlingen!! Deelnemen is belangrijker dan winnen en het meemaken van zo'n event al een ervaring op zich. Een fiere TA en leerkrachten!!